

SEPR

APPRENTISSAGE
ANNONAY

25
MAI
2022

POSE DE LA PREMIÈRE PIERRE



À LA RENTRÉE 2023, UN CFA ENTIÈREMENT RECONSTRUIT AU SERVICE DES APPRENANTS DU BASSIN ANNONÉEN

Maître d'Ouvrage : SEPR Lyon 03
Programme : reconstruction du CFA d'Annonay et création d'un hébergement associé
Filtres professionnelles : Restauration / Hôtellerie / Pâtisserie / Boulangerie / Boucherie / Coiffure / Automobile
Divers : Enseignement général / salle de conférence / CDI / vie scolaire / restauration collective / foyer / administration / hébergement 57 studios
Equipe de MOE :
Architecte : SOHO Atlas InFine architecte mandataire (2) / 2AI architecte associé
Paysagiste : REGENERATION / Olivier Fayolle
Restauconcepteur et consultant filières restauration : CER / Alexandre Savet
Bureau d'étude TCE / CSSI / Acousticien : TPFI
OPC : SOHO Atlas InFine
Bureau de contrôle : VERITAS / Thierry Couedel
SPS : VERITAS
Surfaces :
SDP : 7328 m²
Foncier aménagé et paysagé : 24670 m²
Calendrier :
PC obtenu le 27 octobre 2020
AO début 2021
Livraison rentrée 2023
Montant des travaux T1 + T2 : 20 M€

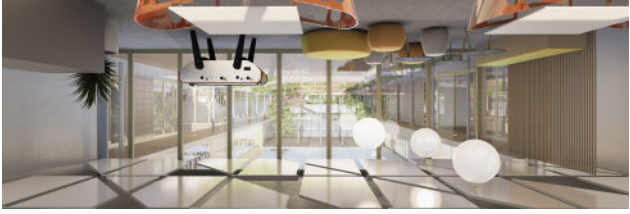

Foyer



Self



Restaurant d'application



Salle des profs

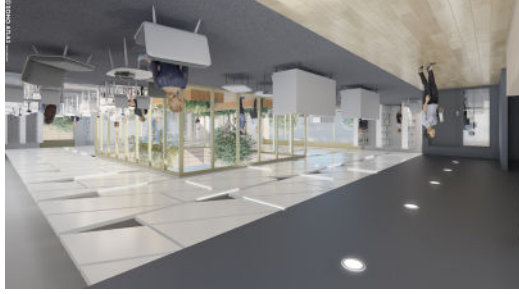

Médiathèque

Le nouveau Centre de Formation des Apprentis de la SEPR (Société d'Enseignement Professionnel du Rhône) à Annonay sera un outil pédagogique haut de gamme dédié à l'apprentissage. Il est spécialisé dans la restauration, les métiers de bouche et l'hôtellerie, et propose également des formations dans les métiers de la coiffure, de la vente et de la réparation automobile.
Avec une production sur place et un partenariat fort avec les entreprises et les producteurs locaux, le CFA est très orienté vers les circuits courts et l'économie circulaire.
Après la livraison d'un premier bâtiment d'hébergement de 57 logements en 2019, la suite du projet est lancée par la SEPR, en partenariat avec la Région Auvergne-Rhône-Alpes. La mise en service de l'établissement est prévue pour la rentrée 2023, en remplacement de l'actuel CFA.



Olivier Tissot,
architecte associé
SOHO - Atlas - In Fine.



Salle de conférences

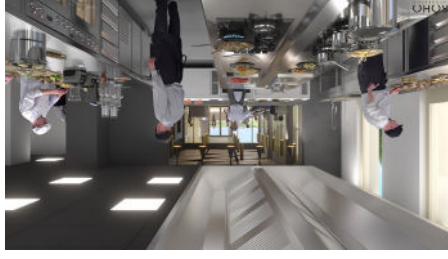

Cuisine du restaurant d'application